

Aktion „HELFEN!“ –

Damit Hilfe schnell ankommt



Online-Service für die einfache Verteilung Ihrer Helfer in der COVID-19-Krise

Wir stellen allen Akteuren im Gesundheitswesen in der COVID-19-Krise einen **KOSTENLOSEN Online-Service** als Sofort-Maßnahme bereit, mit dem Sie in Ihrer Organisation zentral, schnell und einfach Helfer verteilen können.

Welchen Nutzen bringt Ihnen unsere Aktion „HELFEN!“?

Unsere Lösung erfasst Ihre Hilfsbedarfe und Anforderungen sowie die Fähigkeiten, Qualifikationen und Standorte Ihrer Helfer und ermöglicht deren schnellen und passgenauen Einsatz in Ihrer Organisation.

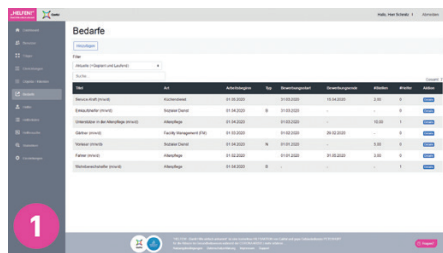

1 Verwalten Sie übersichtlich alle Bedarfe bzw. Stellen, für die Sie Helfer suchen

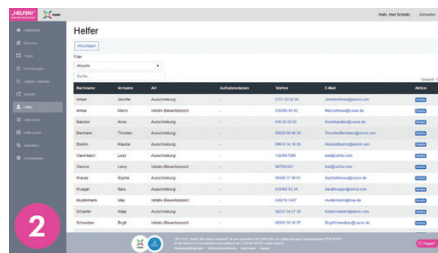

2 Sammeln Sie schnell alle erforderlichen Daten von allen Helfern, die sich bei Ihnen melden

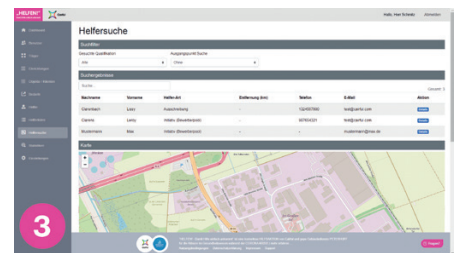

3 Finden Sie sofort die besten Helfer für den richtigen Einsatz an den passenden Standorten

Was stellen wir Ihnen zur Verfügung?

Für jede Organisation aus dem Gesundheitswesen, die Bedarf und Interesse hat,

- richtet Cairful eine **eigene, geschützte „HELFEN!“-Instanz** ein,
- hilft bei der **initialen Einrichtung**,
- stellt den **stabilen Betrieb** sicher,
- bietet einen **technischen Support** und
- unterstützt bei den **ersten Schritten mit einer Online-Video-Konferenz**.

Wie lange stellen wir die Aktion „HELFEN!“ zur Verfügung?

Der „HELFEN!“-Online-Service wird - ebenso wie der technische Support - bis zum Ende der COVID-19-Krise bereitgestellt.

Wie können Sie die Aktion „HELFEN!“ kostenlos nutzen?



Wenn Sie Interesse an einer eigenen „HELFEN!“-Instanz haben, füllen Sie bitte einfach das Registrierungsformular unter dem folgenden Link aus: www.cairful.com/aktion-helfen

Wir werden dann kurzfristig Ihre Instanz einrichten und uns zur Übergabe bei Ihnen melden.

Ihr Ansprechpartner:

Thorsten Haas | ☎ +49 178 3002054 | ✉ aktion-helfen@cairful.com



Cairful

Cairful GmbH

Otto-Brenner-Straße 19
52353 Düren

☎ +49 2421 55497-0

✉ post@cairful.com

cairful.com